

mgr inż. arch. Marcin Tomaszewski
uprawnienia budowlane
do projektowania bez ograniczeń
w specjalności architektonicznej
upr. nr 51/LOOKK/2011

PUH BUD-EX BOGUMIŁ SKORUPSKI		
TUSZYN, UL. LEŚNA 25		
OBIEKT ADRES	Adaptacja bud. admin.-mag.na obiekt użyteczności publ. "Dom Seniora" na dz. 124/1 obr. 8 w Tuszynie	
PROJEKTANT	mgr inż. arch. Larysa Arska upr. bud. nr 228/01 WŁ.	DATA 1.09.2015
PODPIS		SKALA 1:100
RYSUNEK	Elewacja wschodnia	NR RYS 11

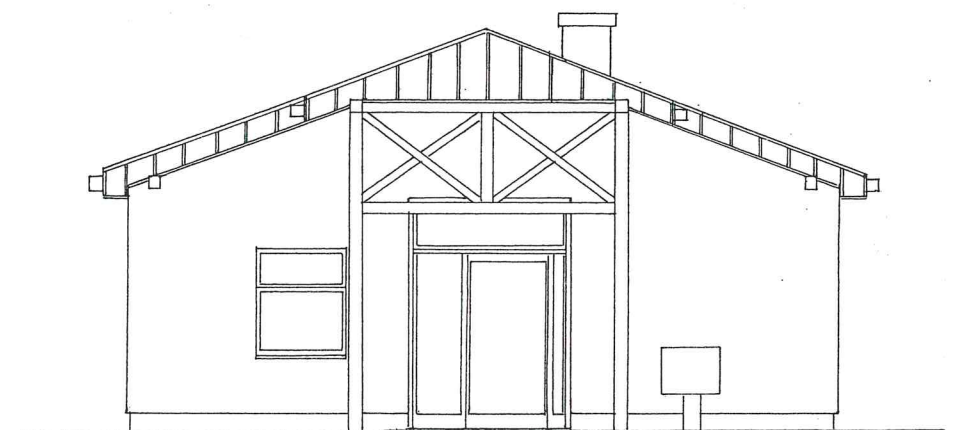

mgr inż. arch. Marcin Tomaszewski
uprawnienia budowlane
do projektowania bez ograniczeń
w specjalności architektonicznej
upr. nr 51/LOOKK/2011

PUH BUD-EX BOGUMIŁ SKORUPSKI		
TUSZYN, UL. LEŚNA 25		
OBIEKT ADRES	Adaptacja bud. admin.-mag.na obiekt użyteczności publ. "Dom Seniora" na dz. 124/1 obr. 8 w Tuszynie	
PROJEKTANT	mgr inż. arch. Larysa Arska upr. bud. nr 228/01 WŁ.	DATA 1.09.2015
PODPIS		SKALA 1:100
RYSUNEK	Elewacja zachodnia	NR RYS 12